

60b

KELLERGRUNDRISS:

AVSWECHSLUNGSPLAN FÜR DIE ERRICHTETE SÄGEHALLE;
MIT MASCHINEN & LOKOMOBILHAUS AUF DER GRUNDPARZELLE
734-112 MODLING FRIEDR. SCHILLERSTR. 77 IM BESITZE DES
HERRN JOSEF SCHLEVSSNER

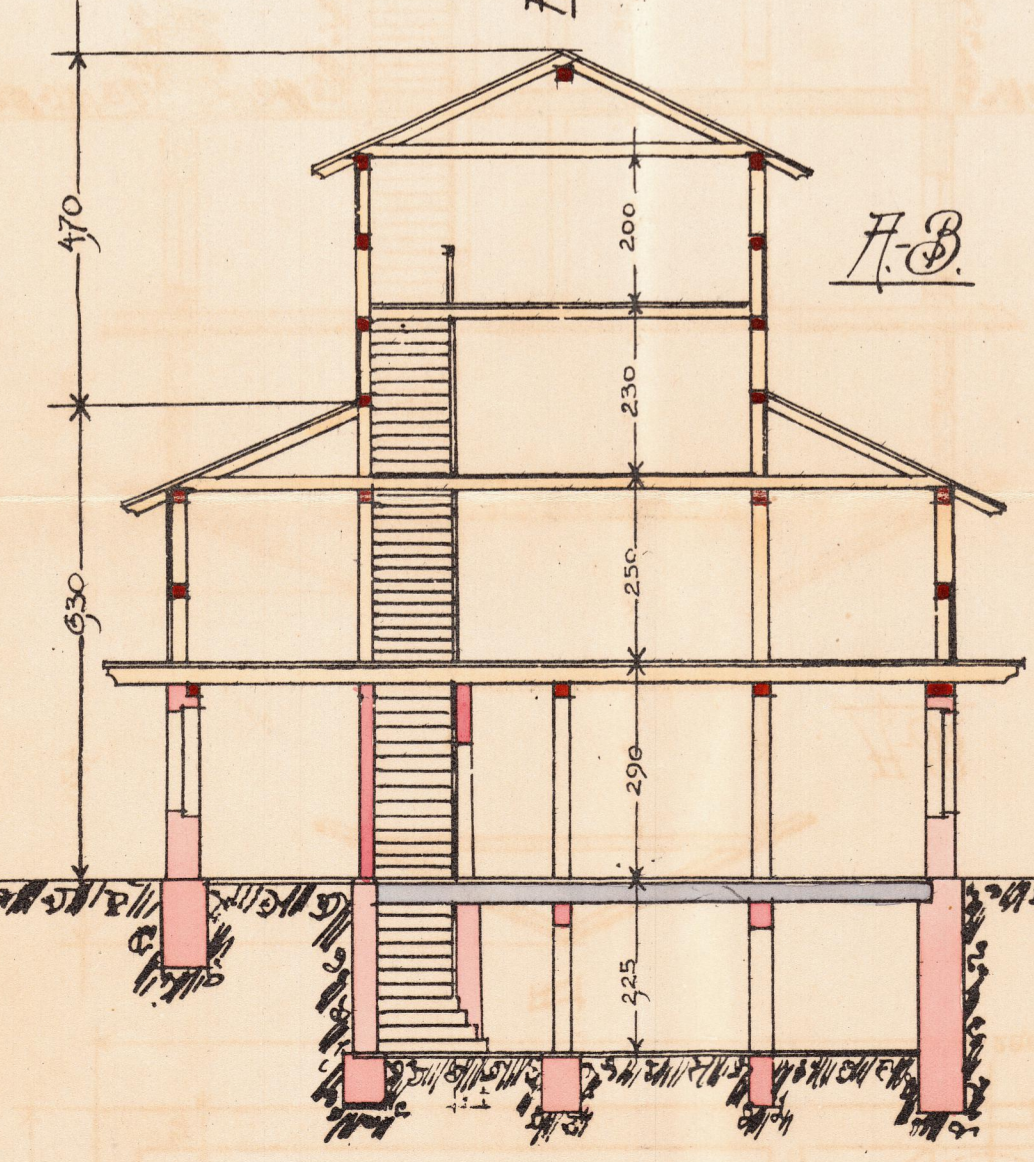
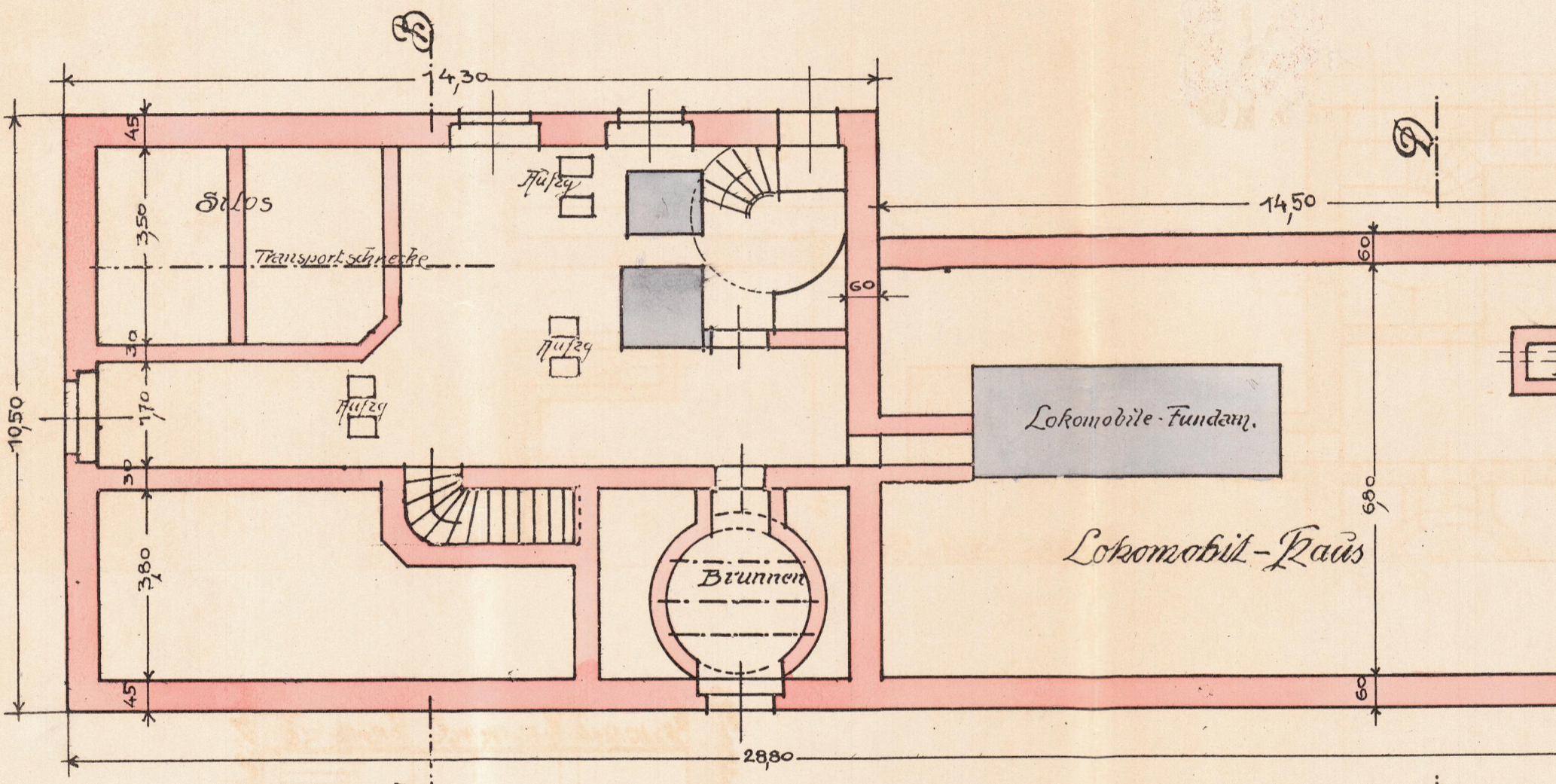

Querschnitte

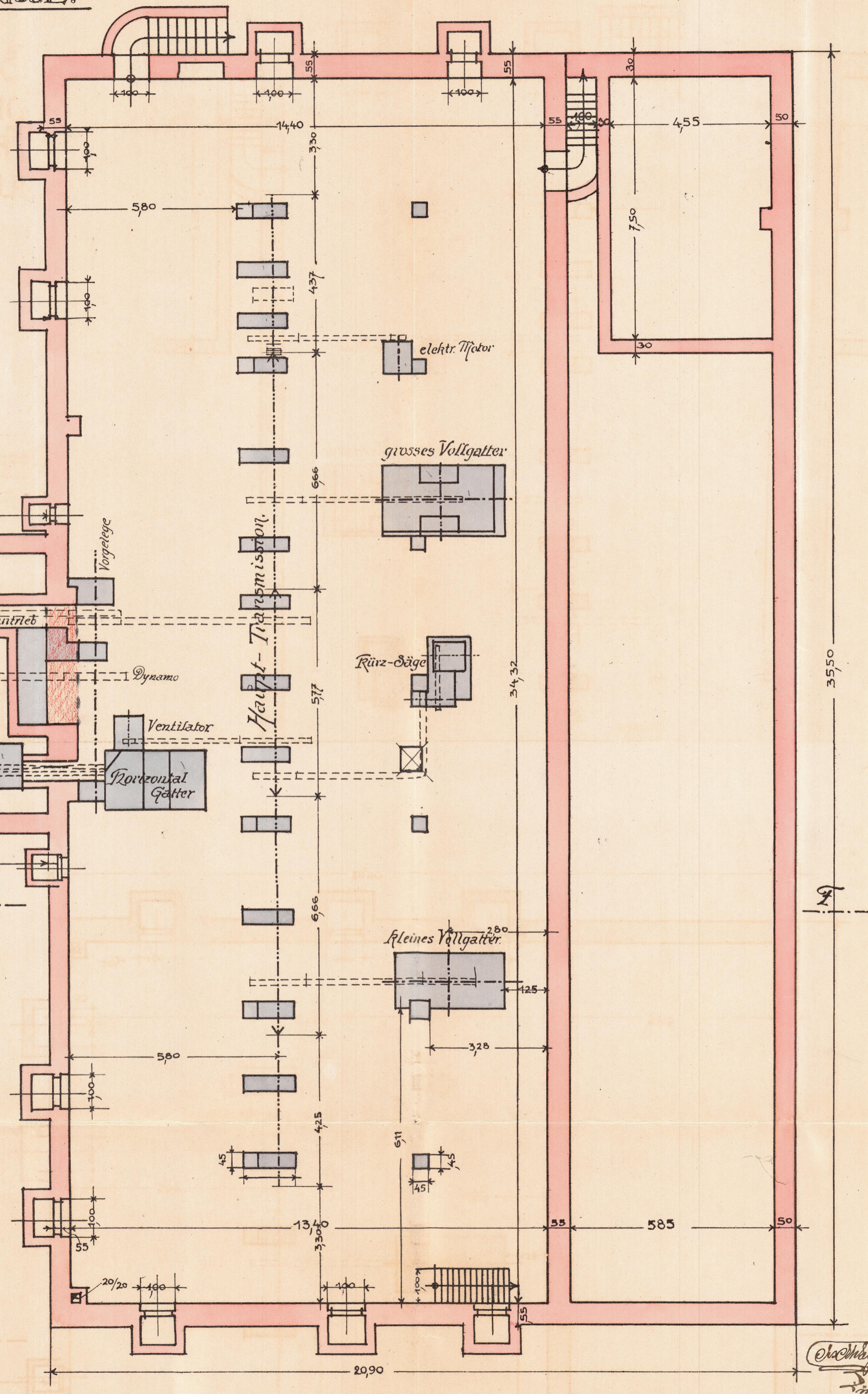
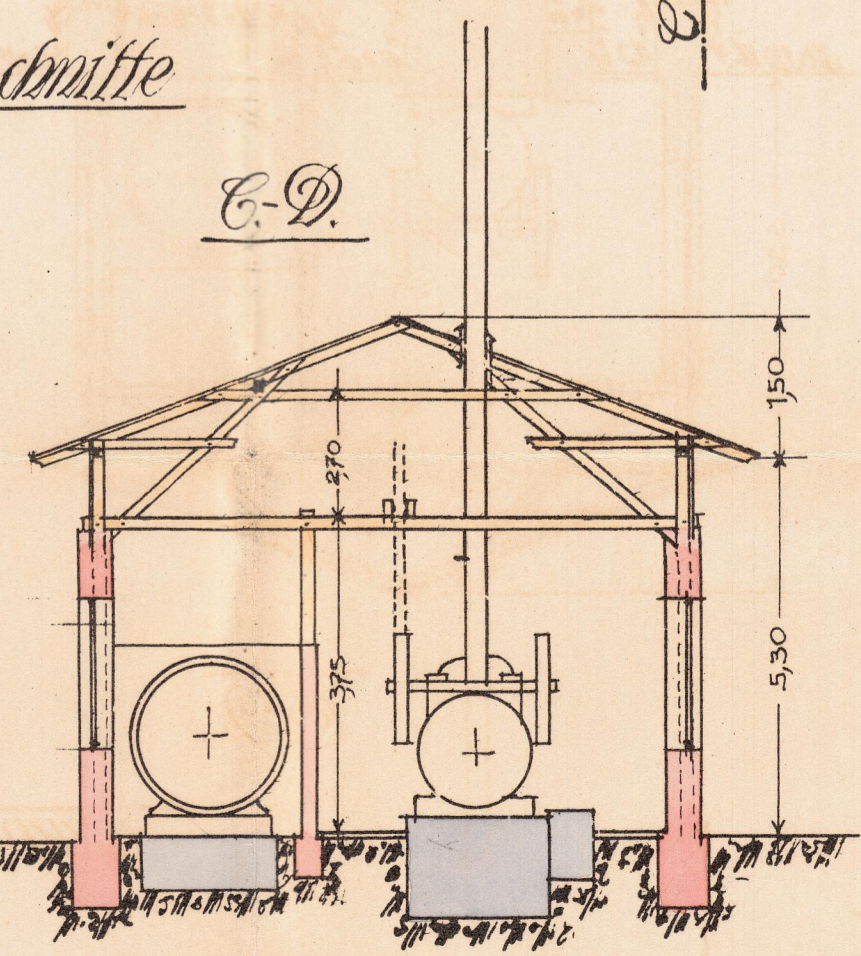

Dr. Schreyer
Tübingen

Febl 24/11



*Plan zur Errichtung eines Lokomobilhauses
und einer Sägehalle für eine eventuelle Überfiedlung des jetzt
auf dem Fränklers Nachbargrund bestehenden Sägewerksbetriebes mit
elektrischer Beleuchtungsanlage auf die Grundparzellen Nr. 734. 112
Mödling Friedrich Schillerstrasse Nr. 75 in Besitz des Herrn
Josef Schleussner*

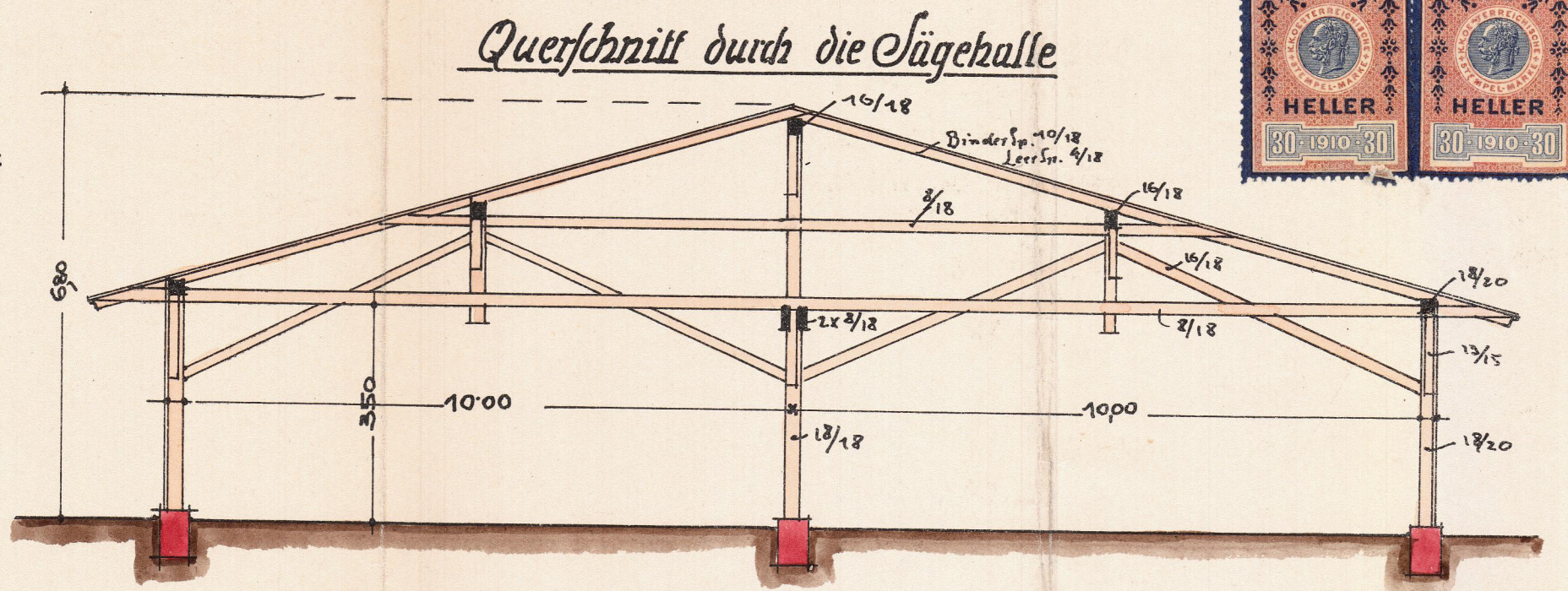

Amtsexemplar

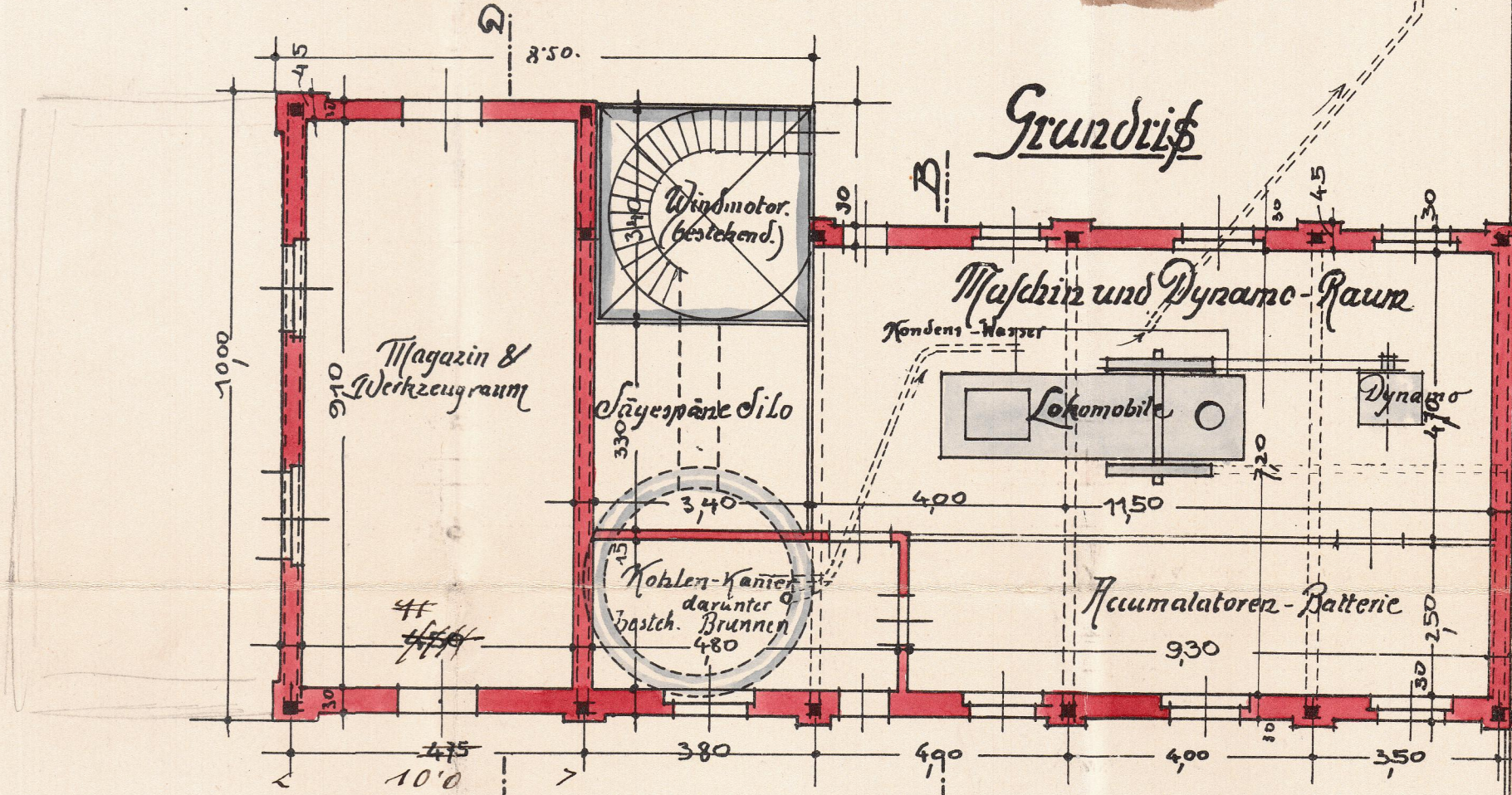
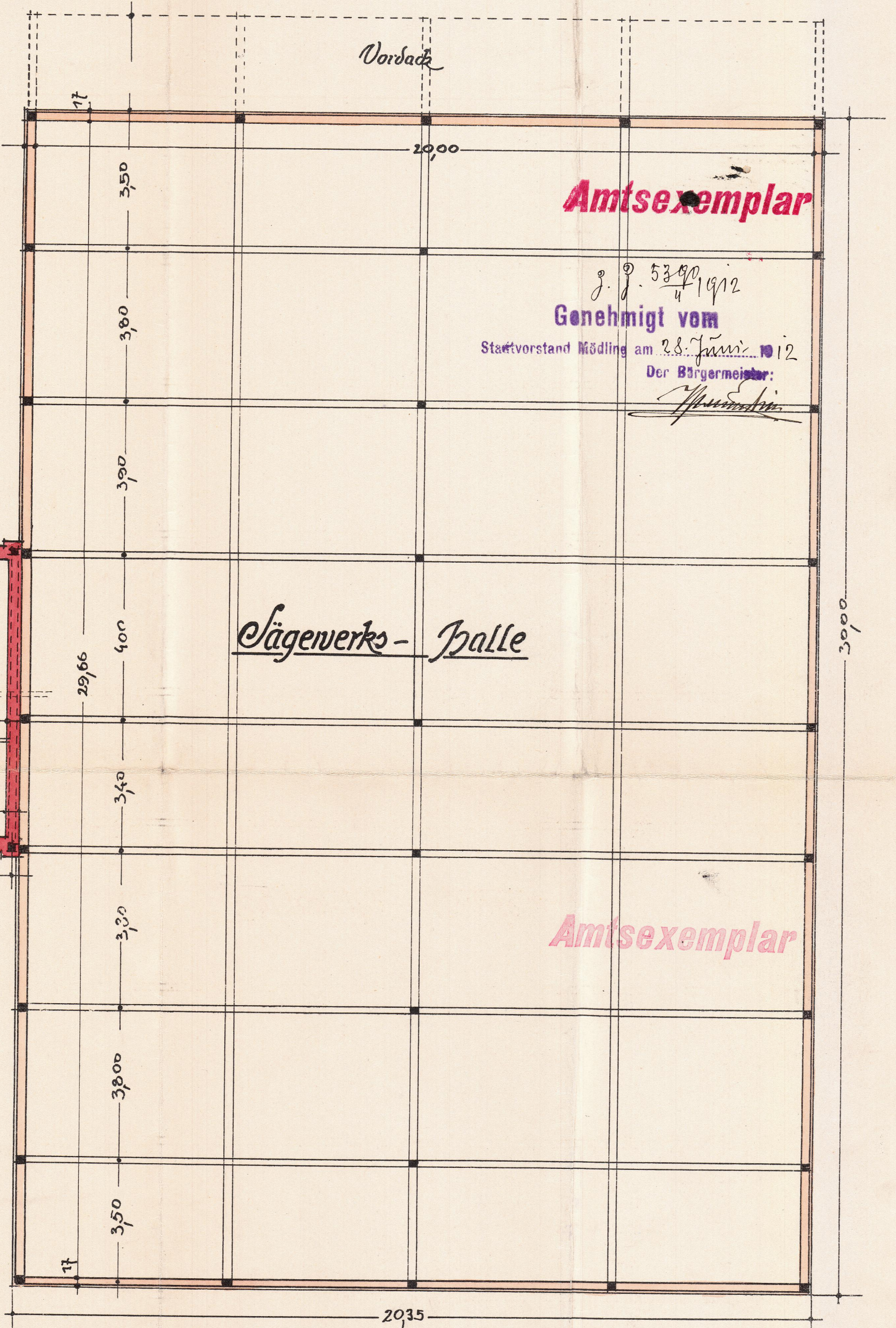
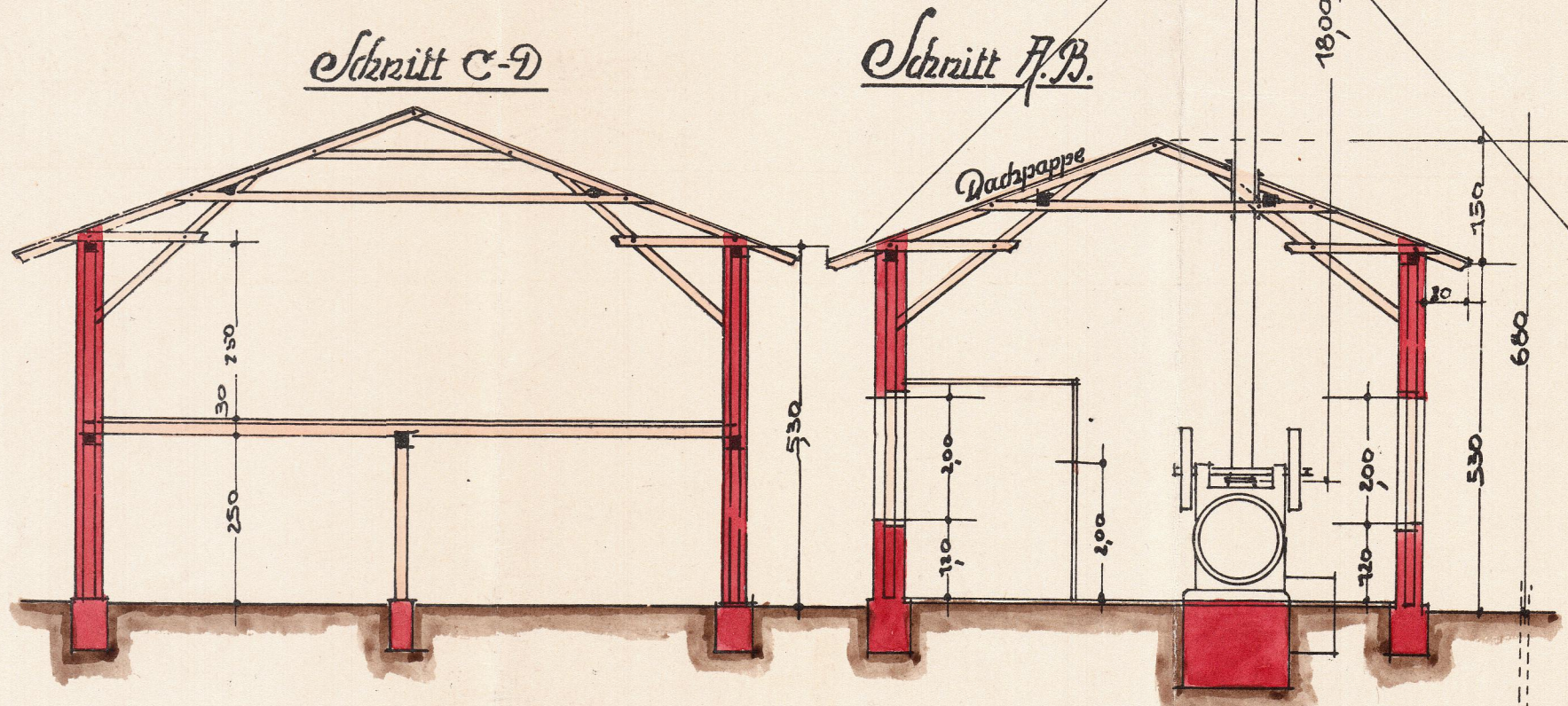

Situation 1:2880

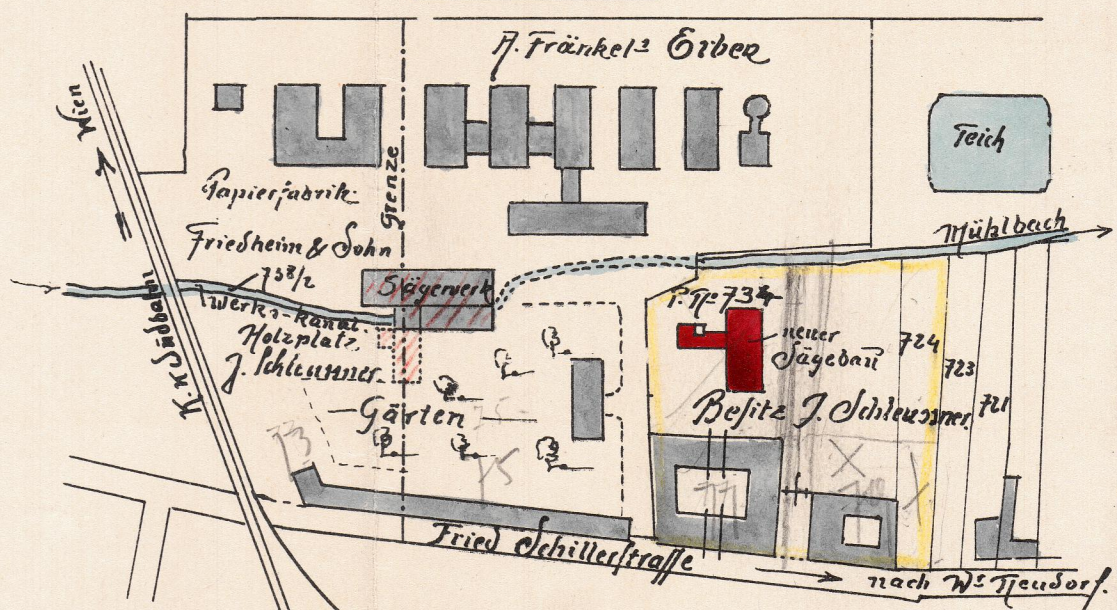

Amtsexemplar

Amtsexemplar

[Signature]
[Signature]

